

家庭教育線上研習 操作說明



[搜尋](#)[進階搜尋](#)
點選

新課程上架



8月新課程上架通知

為培育教師解讀影像訊息及電影文法解析能力，鼓勵教師結合影像教育於教學現場，本計畫邀請5位影視專業領域之專家，共同製作數位內容之教學影片，希望可藉此幫助教師們建立影像知識系統與傳遞正確電影概念，並透過種子教師將影像教育融入校園課程，進一步帶領學生思考、討論，共同推廣影像美學。

第一梯次：109/8/1(六)-8/15(六)

第二梯次：109/8/17(一)-8/31(一)



我要登入



使用教育雲端帳號或縣市帳號登入

您是有縣市OpenID帳號的教師、行政人員或學生，請點此登入

請點此



使用教育雲一般帳號登入

非使用教育雲端帳號或縣市帳號者，請使用教育雲一般會員帳號或G+或FB或line登入



以教育雲端帳號登入 使用 教師e學院 所提供的服務



請輸入帳號

@mail.edu.tw



請輸入密碼



[換下一個](#)



請輸入驗證碼

登入

[忘記教育雲端帳號](#)

[忘記教育雲端密碼](#)

[申請教育雲端帳號](#)

或

使用縣市帳號登入

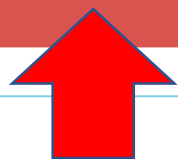

點選

縣市帳號登入





關閉

您必須登入才能使用



所提供的服務

- 教師帳密: [新竹市教師帳號認證系統](#)
- 學生帳密: [新竹市學生帳號系統](#)
- 自2018/9/14起，學生帳號已變更，請勿使用教學網帳號

 ckjht 



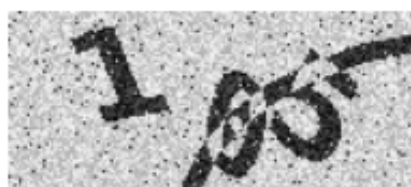

[換下一個](#)

 105

登入

[常見問題](#)

[隱私權政策](#)

[聯絡我們](#)

[操作說明](#)



性別教育與性別平等

搜尋

進階搜尋

新課程上架

8月新課程上架通

為培育教師解讀影像訊息及電影結合影像教育於教學現場，本計畫之專家，共同製作數位內容之教師們建立影像知識系統與傳遞子教師將影像教育融入校園課程討論，共同推廣影像美學。

第一梯次：109/8/1(六)-8/15(六)

第二梯次：109/8/17(一)-8/31(六)



性別教育與性別平等

搜尋

進階搜尋

課程類別

- ▶ [一般民眾課程\(32\)](#)
- ▶ [中小學課程\(64\)](#)
- ▶ [大專校院課程\(14\)](#)
- ▶ [家庭教育課程\(33\)](#)
- ▶ [原住民族師資培育\(2\)](#)
- ▶ [校園職業安全課程\(5\)](#)
- ▶ [校園環境保護課程\(6\)](#)
- ▶ [幼兒園課程\(14\)](#)

找到 1 筆課程

性別教育與性別平等的發展與理念



性別教育與性別平等

點閱次數：25,693

自學式

🕒 開課期間：2020-01-01~2023-01-01



選課

等觀看完影片並通過測驗後



性別教育與 性別平等的發展與理念

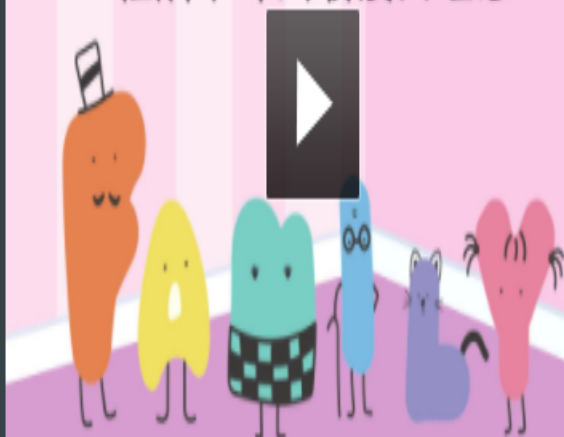

性別教育與性別平等

選課期間：從 2020-01-01 到 2023-01-01

課程期間：從 2020-01-01 到 2023-01-01

點閱次數：25,695



課程已通過



劉欣怡

我的課程

推薦課程

我的學習歷程

個人資料

我的積點

課程章節閱讀時間分析

點選

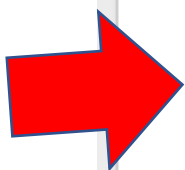

我的課程

課程類別

我的學習歷程

課程屬性：全部

通過狀態：全部

課程名稱：

上課年度：

查詢

1. 請注意！當課程符合通過條件後(「通過狀態」欄位顯示『通過』)，系統會於隔日自動判斷及傳送資料至【全國教師在職進修網】，可於隔日「傳送高師大時間」欄位顯示「上傳日期」後再至【全國教師在職進修網】查詢，通常需 1~2 個工作天，請耐心等待。
2. 請注意！若有教師研習時數上傳需求，「身分證字號」為必填，請至【個人資料】確認是否有填寫正確。若未填寫，教師研習時數將無法上傳至【全國教師在職進修網】。
3. 「身分證字號」補填後，『當月份』通過的研習時數，系統會於隔日自動判斷及傳送資料至【全國教師在職進修網】，「傳送高師大時間」欄位顯示日期後，通常需 1~2 個工作天，請耐心等待。
4. 若您達到修習課程通過標準，可將該課程之學習歷程加入時數證明，並自行下載留存。

劉欣怡

我的課程

推薦課程

我的學習歷程

個人資料

我的積點

課程章節閱讀時間分析

課程屬性	課程名稱	上課期間	閱讀時數	測驗	通過條件	通過狀態	認證時數	傳送高師大時間	功能	加入時數證明
自學式	性別教育與性別平等(01200008)	2020-08-20~ 2021-08-20	02:28:16	90	課程測驗：70分(含)以上 閱讀時數：01:30:00(含)以上	✓ 通過	2	2020-08-20		加入

加入

點選

課程屬性	課程名稱	上課期間	閱讀時數	測驗	通過條件	通過狀態	認證時數	傳送高師大時間	功能	加入時數證明
自學式	性別教育與性別平等(01200008)	2020-08-20~ 2021-08-20	02:28:16	90	課程測驗：70分(含)以上 閱讀時數：01:30:00(含)以上	✓ 通過	2	2020-08-20		
自學式	家庭教育基礎篇(010210005)	課程已到期	01:20:46	85	課程測驗：70分(含)以上 閱讀時數：05:00:00(含)以上	✗ 未通過	5			
自學式	上網，不迷網(01040110)	2016-11-02~ 2017-10-28	00:53:38	100	課程測驗：80分(含)以上 閱讀時數：00:40:00(含)以上	✓ 通過	1	2016-11-03		
自學式	十二年國教五堂課有效教學-綜合 活動領域教學策略實作與示例分享 (010190022)	課程已到期	04:47:39	98	課程測驗：80分(含)以上 閱讀時數：01:50:00(含)以上	✓ 通過	2	2013-12-01		
自學式	十二年國教五堂課有效教學-有效 教學理念(010190014)	課程已到期	01:02:59	92	課程測驗：80分(含)以上 閱讀時數：00:52:00(含)以上	✓ 通過	1	2013-10-24		
自學式	國中適性輔導(010190012)	課程已到期	03:47:59	85	課程測驗：70分(含)以上	✓ 通過	3	2013-09-10		

有(1)筆資料
檢視時數證明清單

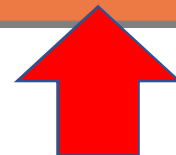

點選

我的學習歷程

若您達到修習課程通過標準，可將該課程之學習歷程加入時數證明，並自行下載。

下載時數證明

課程屬性	課程名稱	上課期間	閱讀時數	測驗	通過條件	通過狀態	認證時數	傳送高師大時間	功能
自學式	性別教育與性別平等(01200008)	2020-08-20~ 2021-08-20	02:28:16	90	課程測驗：70分(含)以上 閱讀時數：01:30:00(含)以上	✓ 通過	2	2020-08-20	取消

點選

總通過認證時數：2.0小時



劉欣怡

- 我的課程
- 推薦課程
- 我的學習歷程
- 個人資料
- 我的積點
- 課程章節閱讀時間分析

中華民國 109年08月21日

Certificate of Completion

課程學習時數證明

姓名:劉欣怡

身分證字號: J22012****

序號	課程名稱	上課起訖日期	通過日期	認證時數
1	性別教育與性別平等	109/08/20~110/08/20	109-08-20	2小時

頁數:1/1 · 總計認證時數:2小時



教師e學院

<https://ups.moe.edu.tw>

點選下載
用自己姓名作為檔名



至成果提報表單上傳

<https://bit.ly/2YlgJmC>



建功高中家庭教育線上研習成果填報

這份表單為家庭教育線上研習成果提交的表單，請先到教師e學院完成家庭教育線上研習(性別教育與性別平等線上課程)後，將個人的學習歷程截圖(需包含個人姓名)另存成pdf檔後，再填寫本表單，有任何疑問請洽輔導處資源網絡組分機506。

當你上傳檔案並提交這份表單時，系統會記錄與你的 Google 帳戶相關聯的姓名、使用者名稱和相片。如果你不是 cksht046@cksh.hc.edu.tw，請[切換帳戶](#)

*必填

姓名 *

您的回答

對於家庭教育法第9條明定教育人員每學年需參與家庭教育專業研習 4 小時，你希望採用的方式是 *

☐ 實體研習

☐ 線上研習

請上傳參加教師 e 學院的家庭教育（性別教育與性別平等課程）線上研習之成果，請上傳包含個人姓名之學習歷程截圖，檔案請以pdf格式上傳。 *

[↑ 新增檔案](#)

提交



Thank
you

